MAY 2018

The education newsletter, a top resource for French teachers and fellow Francophiles

The visit of French Minister of National Education, Jean-Michel Blanquer, in Boston

"*The final goal of all education is emancipation through freedom. Freedom can only be meaningful if it is carried through by reason and critical thinking, which both can be acquired thanks to knowledge and values. It is the reason why I've labeled the respect of others as a skill as fundamental as that of reading or counting*" said Minister Blanquer.

On April 23rd, 2018, French Minister of National Education, Jean-Michel Blanquer, spoke at the International School of Boston, visited the MIT Media Lab, and held a conference on "President Macron's Education Policy" at the John F. Kennedy School of Government at Harvard University.

For more, please visit https://boston.consulfrance.org/Enjoy-pictures-of-French-Minister-of-Education-Jean-Michel-Blanquer-s-visit-to

Read more

Bibliothèque des Amériques, tons of books for free

Un outil numérique fabuleux et un lieu de rencontres exceptionnel

La Bibliothèque numérique des Amériques contient des milliers de titres (romans, recueils de poésie et de nouvelles, bandes dessinées et livres jeunesse) provenant de plus de 200 maisons d'édition. Conçue par le Centre de la francophonie des Amériques pour rendre le livre accessible aux francophones des Amériques, la bibliothèque permet d'emprunter GRATUITEMENT des ressources en français. L'accès à la bibliothèque est réservé aux membres du Centre et l'inscription est gratuite.

La Bibliothèque des Amériques est également un lieu propice pour apprendre. Le Centre de la francophonie des Amériques a développé plusieurs activités pédagogiques. Nombreux lecteurs ont eu l'occasion d'échanger et de partager leurs connaissances sur le français et sur la littérature francophone des Amériques en prenant part au Concours de twittérature des Amériques, au Club de lecture des Amériques et aux Rendez-vous littéraires.

Pour en savoir plus : www.bibliothequedesameriques.com

Read more

Apply for STAFE grants

Application deadline: May 23rd

Le fonds de soutien au tissu associatif des Français à l'étranger vise à appuyer les projets d'associations locales de Français de l'étranger, qu'ils soient de nature éducative, caritative, culturelle économique et qu'ils contribuent au rayonnement de la France, en complément des programmes existants d'aide aux Français gérés par notre consulat.
Sa création a été annoncée par le Président de la République le 2 octobre 2017 devant l'Assemblée des Français de l'étranger, en remplacement du dispositif de « réserve parlementaire ». Ce fonds est doté de deux millions d'euros.

Pour quelles associations ?
Toutes les associations locales portant des projets de nature caritative, culturelle, éducative ou économique contribuant au rayonnement de la France. L'association doit avoir plus d'une année d'existence pour pouvoir présenter un projet.

Quand et comment postuler ?
En retirant un dossier de demande de subvention auprès de nos services avant le 11 mai 2018. Les dossiers complets devront être remis au consulat avant le 23 mai.

Summer camp in French "Les Petits Amis"

June 11th to August 31st, Monday to Friday
Belmont, MA

Vous avez des enfants de 2 à 6 ans et aimeriez qu'ils apprennent le français tout en s'amusant cet été ? Le programme d'été les Petits Amis, nouveau porgramme d'immersion française à Belmont, MA, est fait pour vous : www.summerinfrench.com ou www.facebook.com/lespetitsamisfrancophones pour en savoir davantage.Le programme se déroulera du 11 juin au 31 août, du lundi au vendredi, avec possibilité de s'inscrire pour des demi-journées ou des journées complètes (jusqu' à 17:30).

Do you have children between the ages of 2 to 6 and would like them to have fun this summer while learning French? Visit www.summerinfrench.com or www.facebook.com/ lespetitsamisfrancophones to know more about Les Petits Amis, a new French-immersion program in Belmont, MA. This program is offered from June 11th to August 31st, Monday to Friday. Registrations are available for half-days or full-days (until 5:30pm).

5th Annual French Movie Night - Le Voyage de Fanny

May 11th , 2018
FREE
Lincoln-Sudbury Auditorium
Doors open at 6:45 pm. Movie at 7:00 pm.
In French with English subtitles!

Join the Lincoln-Sudbury French Cinema students and community at our 5th annual French movie night! The movie we will be presenting this year is Le Voyage de Fanny, a winner of 23 audience awards and a perfect film for all ages. The film follows the journey of a courageous Jewish twelve-year-old girl and a group of younger children escaping the Nazis during World War Two. Fanny's wisdom beyond her years allows her to be a fierce warrior and role model for the children, and she carries enough hope with her to sustain them all along their journey. Based on the true story of Fanny Ben-Ami, the plot is gripping and empowering and is an incredible tale of bravery, strength and survival. The movie stars Fantine Harduin and Juliane Lepoureau, Léonie Souchaud as Fanny, and was directed by Lola Doillon. The breathtaking cinematography makes for an encapsulating experience- one in which you feel the struggles and the triumphs of the characters.

Books: The only thing you can buy that makes you richer

Library Spring Book Sale at the French Cultural Center

Saturday, May 12th, 2018 - from 10:00 am to 4:00 pm
French Cultural Center, 53 Marlborough St, Boston, MA 02116

Participate to the French Cultural Center's biannual book sale, and discover hundreds of books in French, with prices starting at $1 ! Among thoses books, you can find books for children, classics, or even translations!
There are not many opportunities to find French books at such a good price in the area, so don't miss your chance to stock up!
Click here for more information about the sale!
frenchculturalcenter.org/events/library-book-sale-spring-18/

Read more

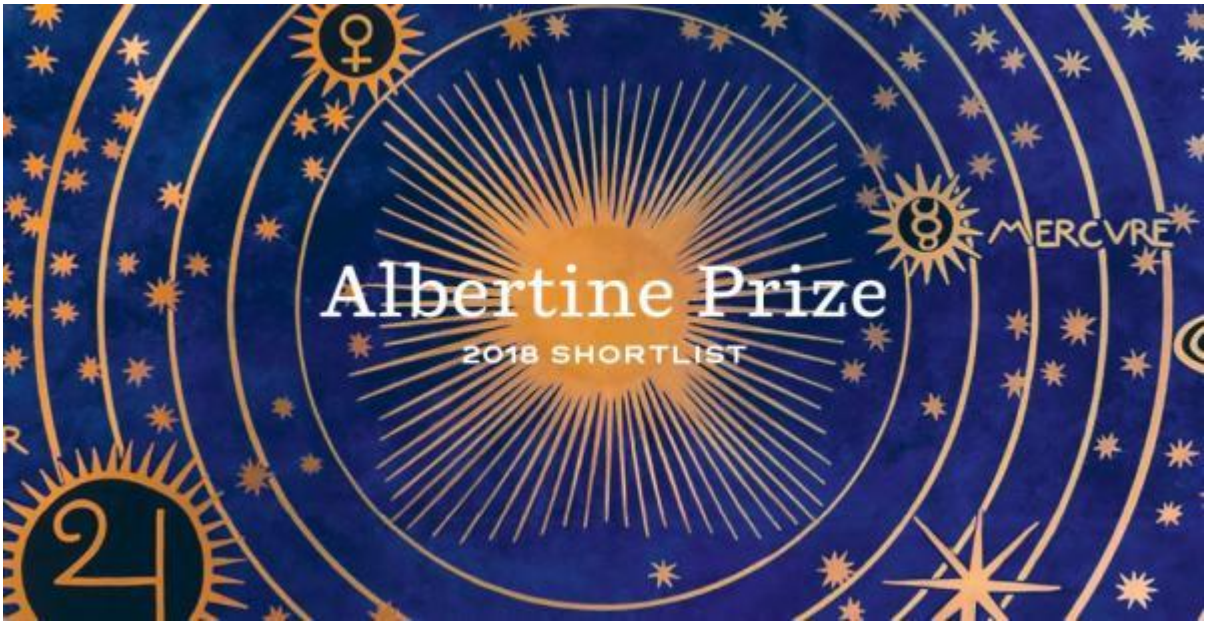

The Albertine Prize -A Book Battle

The Albertine Prize recognizes American readers' favorite work of contemporary Francophone fiction while encouraging the discovery of new literary voices, translated and published in the US in the past year. The finalists for 2018 are Incest, by Christine Angot, Compass, by Mathias Enard, Not One Day, by Anne Garreta, The End of Eddie, by Edouard Louis, and Black Moses by Alain Mabanckou.
To learn more about these books, order them online, and / or vote before May 1st for your favorite book on the shortlist, visit Albertine's website!

The best part? A Book Battle.
On April 10 at 7pm, we'll host a Book Battle at Albertine Books. Five literary minds will defend their Albertine Prize favorite.

Don't live in New York? That's ok.
Follow us and join the conversation via Livestream, Facebook, Instagram, and Twitter.

Read more

STILL ON IN MAY

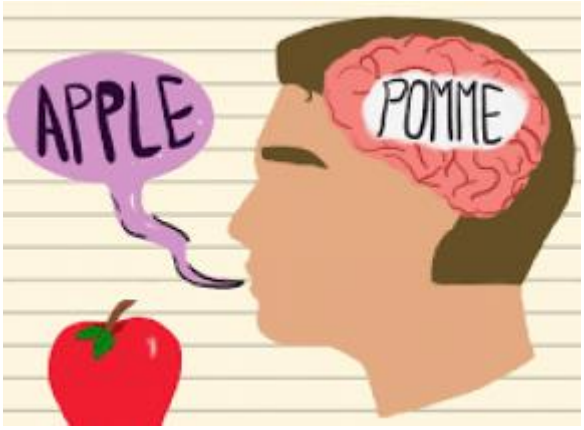

MABE Summer Professional Development workshops

AUGUST 2018 Registration April 1– June15

MABE (Multistate Association for Bilingual Education, Northeast) is pleased to announce our Summer Professional Development workshops for August 2018

Course Offerings:
• Teaching for Biliteracy
• Dual Language Coaching
• Metalinguistic Awareness Toolkit
• Dual Language Curriculum Workshop
• Culturally Responsive Teaching in Dual Language Programs
• Multitiered Systems of Support for Dual Language Learners
• Teaching and Planning with Strategies from Literacy Squared
• Incorporating Sheltering Strategies in Your Dual Language Lessons

Read more

IF Profs -réseau social des professionnels de l'éducation francophone

IF profs est disponible depuis le mois de juillet 2017 pour les États-Unis. Ce réseau se concentre sur le **partage de ressources pédagogiques et d'informations professionnelles.**

Les objectifs principaux de ce site sont :
- **Fédérer** la communauté des professionnels de l'enseignement du français aux États-Unis,
- **Partager** des ressources pour l'enseignement du français à différents publics,
- **Informer** sur les carrières et le cadre législatif des métiers de l'enseignement (credentials, visas, déontologie),

A ce jour, IF profs compte **36 sites pays** et près de **7500 membres**. Pour les rejoindre et avoir plus d'informations, **veuillez cliquer sur ce lien.**